Home &Marker

MANUALE UTENTE

POWERCLEAN

Specifiche del prodotto:

Peso del prodotto: 130 g
Contenuto netto: 100g
Ingredienti del prodotto: Idrossido di sodio, Enzima, Silicato, Tensioattivo, Polvere di alluminio

N. ordine: S-R0523-23-23
Numero di lotto: LOT20230206
Data di scadenza: 06.02.2026
Importatore: HS Plus d.o.o., Gmajna 10, 1236 Trzin, Slovenija
Produttore: Shenzhen Xizhiyue Electronic Commerce Co., Ltd.
No.306, Building 8, Pattern Year Le Year Square, Huilongpu
Huilongpu, Longcheng Street, Longgang District, Shenzhen
Paese di origine: Cina

AVVERTENZE E ISTRUZIONI DI SICUREZZA

Conservare in un luogo fresco e asciutto, fuori dalla portata dei bambini.

In caso di ingestione: sciacquare immediatamente la bocca.

Quando il prodotto reagisce con l'acqua, mantenere una distanza superiore a 60 cm, aprire la finestra o utilizzare qualsiasi tipo di ventilazione per garantire il flusso d'aria.

Non utilizzare su tubature di plastica, tubi di alluminio o tubi da giardino.

Consigliato per uso esterno.

AVVERTENZA: La sostanza è infiammabile. Non utilizzare in prossimità di fonti di incendio!

AVVERTENZA: Può causare gravi irritazioni agli occhi. In caso di contatto del prodotto con gli occhi: sciacquare accuratamente con acqua per alcuni minuti e consultare immediatamente un medico.

Istruzioni per l'uso:
POWERCLEAN è in grado di decomporre varie sostanze organiche come olio, capelli, carta e fibre vegetali nelle tubature della cucina e del bagno, dragando così le condutture. Può anche conservare efficacemente le condutture, deodorarle, uccidere gli insetti e prevenire le ostruzioni. Il prodotto contribuisce a eliminare il cattivo odore delle condutture e a uccidere i batteri nocivi all'interno dello scarico. Il prodotto non può essere utilizzato se la conduttura è bloccata da grossi pezzi di plastica, metallo, cemento, legno o altri oggetti duri.

Fase 1: prima di utilizzare il prodotto, eliminare il più possibile l'acqua in eccesso dallo scarico intasato.
Fase 2: osservare l'ostruzione. Versare il contenuto del prodotto nella conduttura e coprire con una grande quantità di acqua pulita (1-2 minuti dopo aver aggiunto la polvere).
Fase 3: Attendere da almeno 30 minuti a circa 2 ore, quindi lavare con abbondante acqua per risciacquare la tubatura.
Fase 4: testare l'effetto di dragaggio. Ripetere il processo se non ha successo.

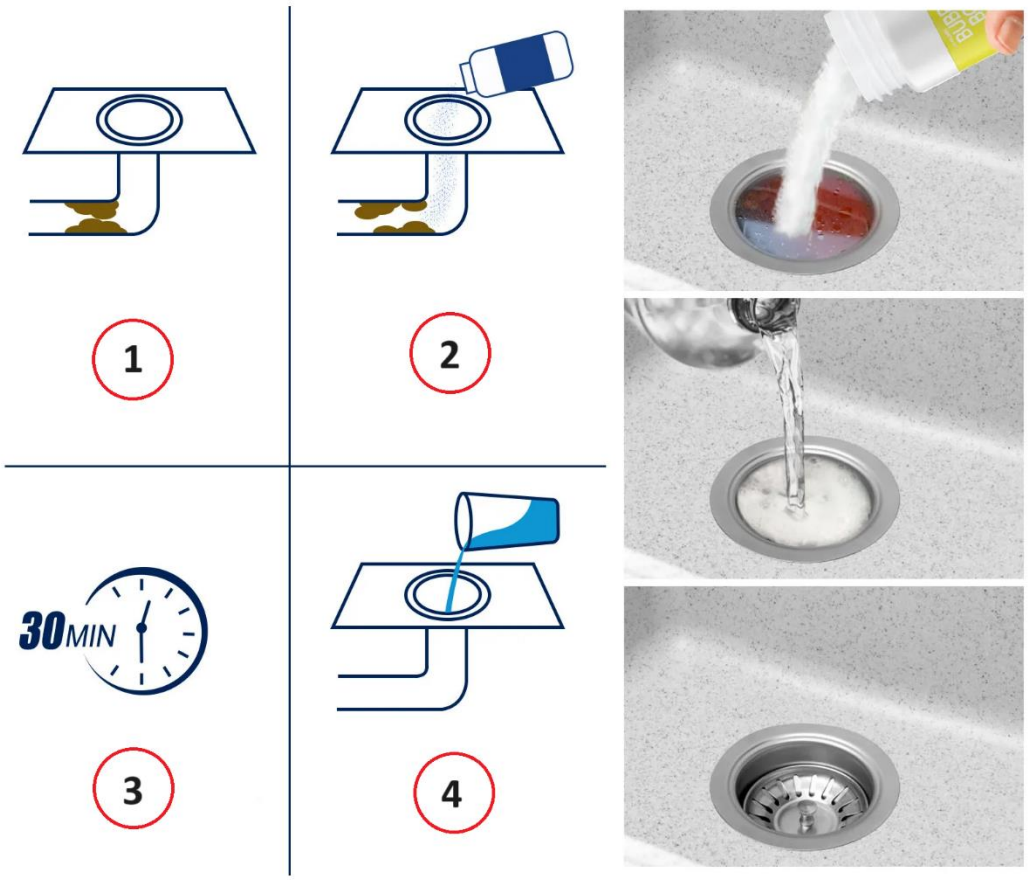

Consigli utili:

- Assicuratevi di regolare la quantità di polvere utilizzata in base alla gravità dell'ostruzione.
- Versare nel drenaggio acqua calda anziché fredda. Questo aumenterà la velocità e l'efficacia del processo di dragaggio.