Home &Marker

MANUAL DEL USUARIO

POWERCLEAN

Especificaciones del producto:

Peso del producto: 130 g
Contenido neto: 100g
Ingredientes del producto: Hidróxido de sodio, enzima, silicato, tensioactivo, polvo de aluminio

Número de pedido: S-R0523-23-23
Número de lote: LOT20230206
Fecha de caducidad: 06.02.2026
Importador: HS Plus d.o.o., Gmajna 10, 1236 Trzin, Slovenija
Fabricante: Shenzhen Xizhiyue Electronic Commerce Co., Ltd.
No.306, Building 8, Pattern Year Le Year Square, Huilongpu
Community, Longcheng Street, Longgang District, Shenzhen
País de origen: China

ADVERTENCIAS E INSTRUCCIONES DE SEGURIDAD

Conservar en un lugar fresco y seco, fuera del alcance de los niños.

En caso de ingestión: enjuagar la boca inmediatamente.

Cuando el producto reaccione con el agua, mantenga una distancia superior a 60 cm, abra la ventana o utilice cualquier tipo de ventilación para garantizar la circulación del aire.

No utilizar en tuberías de plástico, tubos de aluminio o mangueras de jardín.

Recomendado para uso exterior.

ADVERTENCIA: La sustancia es inflamable. No utilizar cerca de una fuente de fuego.

ADVERTENCIA: Puede causar irritación ocular grave. En caso de que el producto entre en contacto con los ojos, aclare cuidadosamente con agua durante unos minutos y consulte inmediatamente a un médico.

Instrucciones de uso:

POWERCLEAN puede descomponer diversas sustancias orgánicas como aceite, pelo, papel y fibra vegetal en las tuberías de la cocina y el baño, dragando así la tubería. También puede conservar eficazmente las tuberías, desodorizarlas, matar insectos y prevenir obstrucciones. El producto ayuda a eliminar el mal olor de la tubería y a matar las bacterias nocivas dentro del desagüe. El producto no puede utilizarse si la tubería está obstruida por grandes trozos de plástico, metal, cemento, madera u otros objetos duros.

Paso 1: Elimine todo el exceso de agua posible del desagüe obstruido antes de utilizar el producto.
Paso 2: Observe la obstrucción. Vierta el contenido del producto en la tubería y cúbrala con abundante agua limpia (1-2 minutos después de añadir el polvo).
Paso 3: Espere entre 30 minutos y 2 horas y, a continuación, lave con abundante agua para purgar la tubería.
Paso 4: Pruebe el efecto de dragado. Repita el proceso si no tiene éxito.

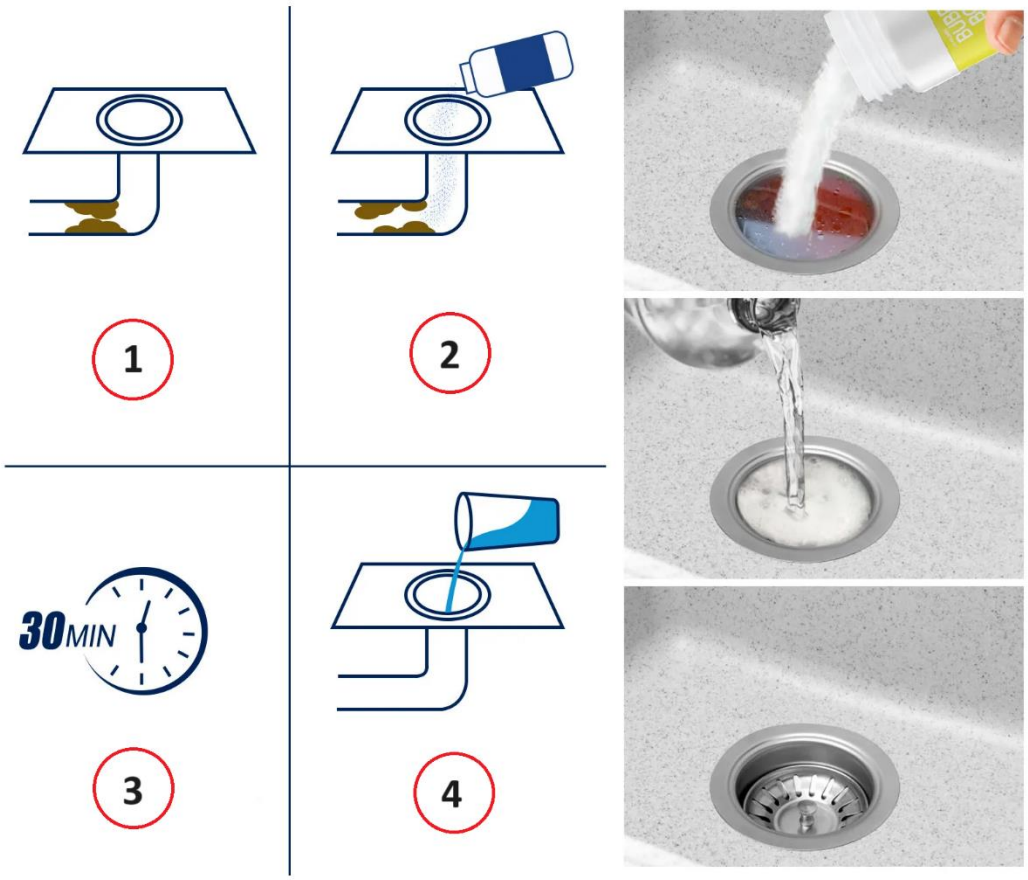

Consejos útiles:

- Asegúrese de ajustar la cantidad de polvo utilizada en función de la gravedad de la obstrucción.
- Vierta agua caliente en el desagüe en lugar de agua fría. Esto aumentará la velocidad y la eficacia del proceso de dragado.