# DE: LINGOBUD – BENUTZERHANDBUCH

## TECHNISCHE DATEN

**Produktmodell:** KY55
**Batterie:** 3,7 V, 230 mAh, 0,851 Wh
**Eingangsleistung:** 5V ⎓ 1A
**Bluetooth-Version:** 5.4
**Betriebsfrequenz:** 2402–2480 MHz
**Maximale HF-Ausgangsleistung:** 20 dBm

### Technische Daten des Ladeetuis

**Display:** 1,47-Zoll-Farbdisplay
**Auflösung:** 320 × 172 Pixel
**Speicher:** 16/32 MB
**Chip:** AB
**Hall-Sensor:** Unterstützt
**Bluetooth:** BT 5.4

### Technische Daten der Ohrhörer

**Chip:** AB
**Hall-Sensor:** Unterstützt
**Bluetooth:** BT 5.4
**Geräuschunterdrückung:** Unterstützt

---

## PRODUKTÜBERSICHT

Die LINGOBUD KY55 sind kabellose Bluetooth-Ohrhörer mit einem smarten Ladeetui mit Farb-Touchscreen. Das Gerät unterstützt Audiowiedergabe, Telefonate, Geräuschunterdrückung und Übersetzungsfunktionen über die zugehörige mobile App.

A. **Ladeetui**: Das Ladeetui verfügt über ein Display, eine Ein/Aus-Taste, ein Fach für die Ohrhörer und einen USB-Type-C-Ladeanschluss.
B. **Ohrhörer**: Die Ohrhörer verfügen über Touch-Bedienelemente für Musikwiedergabe, Telefonate, Geräuschunterdrückung und weitere Funktionen.

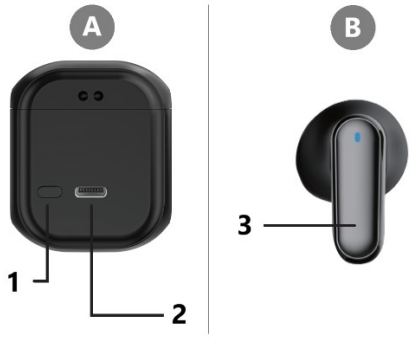


1. Ein/Aus-Taste
2. USB-Type-C-Ladeanschluss
3. MFB-Taste

**Displayanzeigen**: Prüfen Sie die Statussymbole auf dem Display des Ladeetuis, um den Verbindungsstatus und die Akkustände zu kontrollieren.

1. **Verbindung Etui–App:** Das Verbindungssymbol wird angezeigt, wenn das Ladeetui mit der App verbunden ist. Wird das Symbol nicht angezeigt, ist das Etui nicht mit der App verbunden.
2. **Akkustand linker Ohrhörer:** Zeigt den Akkustatus des linken Ohrhörers an, wenn er sich im Ladeetui befindet.
3. **Akkustand rechter Ohrhörer:** Zeigt den Akkustatus des rechten Ohrhörers an, wenn er sich außerhalb des Ladeetuis befindet.
4. **Akkustand Ladeetui:** Zeigt den verbleibenden Akkustand des Ladeetuis an.

---

**GEBRAUCHSANWEISUNG**

1. **Bedienung der Ohrhörer**

Die Ohrhörer unterstützen Touch-Bedienung. Befolgen Sie die nachstehenden Anweisungen zur Bedienung.

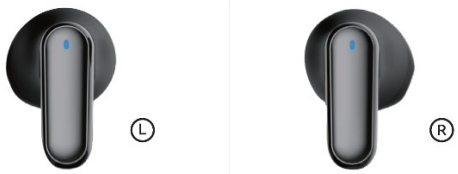


| Funktion | Bedienung |
|---|---|
| Wiedergabe/Pause | Tippen Sie einmal auf einen der Ohrhörer. |
| Nächster Titel | Tippen Sie zweimal auf den rechten Ohrhörer. |
| Vorheriger Titel | Tippen Sie zweimal auf den linken Ohrhörer. |
| Lauter | Tippen Sie dreimal auf den rechten Ohrhörer. |
| Leiser | Tippen Sie dreimal auf den linken Ohrhörer. |
| Anruf annehmen/beenden | Tippen Sie einmal auf einen der Ohrhörer. |
| Anruf ablehnen | Halten Sie einen der Ohrhörer 2 Sekunden lang gedrückt. |
| Sprachassistent | Halten Sie den linken Ohrhörer 1,5 Sekunden lang gedrückt. |
| Geräuschunterdrückungsmodus wechseln | Halten Sie den rechten Ohrhörer 1,5 Sekunden lang gedrückt. |
| Einschalten | Halten Sie einen der Ohrhörer 1,5 Sekunden lang gedrückt. |
| Ausschalten | Halten Sie einen der Ohrhörer 3 Sekunden lang gedrückt. |

**Automatische Kopplung:** Die Ohrhörer schalten sich ein und starten die Kopplung automatisch, wenn sie aus dem Ladeetui genommen werden.

**Manuelle Kopplung:** Aktivieren Sie Bluetooth an Ihrem Telefon und suchen Sie die Ohrhörer in der Liste der verfügbaren Bluetooth-Geräte. Wählen Sie den entsprechenden Gerätenamen aus, um die Verbindung herzustellen.

2. **Bedienung des Ladeetuis**

| Funktion | Bedienung |
|---|---|
| Einschalten | Halten Sie die Ein/Aus-Taste 3 Sekunden lang gedrückt. |
| Ausschalten | Öffnen Sie das Menü auf dem Display des Ladeetuis und wählen Sie Power Off. |
| Display ein-/ausschalten | Drücken Sie die Ein/Aus-Taste einmal. |
| Zurück zum Startbildschirm | Drücken Sie die Ein/Aus-Taste einmal. |

**Hinweis:** Die Multifunktionstaste (MFB) kann in der App unter **My Devices > Charging Case > Button** konfiguriert werden.

3. **App herunterladen**

Laden Sie die App **AI EarLink** herunter und installieren Sie sie, um die Übersetzungsfunktionen und weitere unterstützte Funktionen zu nutzen.

1. Scannen Sie den QR-Code, der dem Gerät beiliegt oder in den Einstellungen des Ladeetuis angezeigt wird.
2. Laden Sie die App herunter und installieren Sie sie auf Ihrem Smartphone.
3. Öffnen Sie die App und registrieren Sie sich oder melden Sie sich bei Ihrem Konto an.

Siehe Abbildungen 1 und 2.

**Abbildung 1:** QR-Code zum Herunterladen der App.

**Abbildung 2:** Registrierungs-/Anmeldebildschirm der App.

4. **Verbinden des Ladeetuis mit der App**

Befolgen Sie für einen ordnungsgemäßen Betrieb die nachstehenden Schritte:

1. Scannen Sie den auf dem Ladeetui angezeigten QR-Code mit einem QR-Code-Scanner im Browser oder der integrierten Kamera Ihres Telefons. Laden Sie die App herunter, falls noch nicht geschehen (siehe Abbildung 3).

**Abbildung 3:** Scannen des QR-Codes.

2. Öffnen Sie die App. Erteilen Sie bei Aufforderung die Berechtigungen, die für den ordnungsgemäßen Betrieb der App erforderlich sind (siehe Abbildung 4).

**Abbildung 4:** Berechtigungseinstellungen der App.

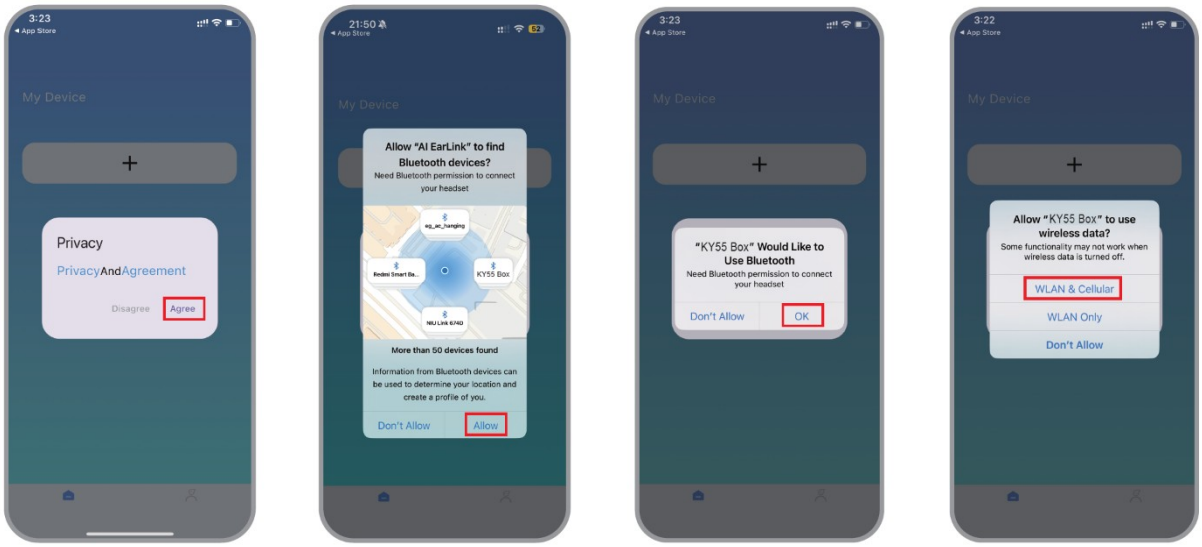


3. Tippen Sie in der App auf **Add**. Die App sucht automatisch nach Bluetooth-Geräten in der Nähe. Wählen Sie den entsprechenden Gerätenamen aus, um das Ladeetui zu verbinden (siehe Abbildung 5).

**Abbildung 5:** Auswahl des Ladeetuis.

4. Sobald das Ladeetui mit der App verbunden ist, werden Sie aufgefordert, die Ohrhörer über die Bluetooth-Einstellungen Ihres Telefons zu verbinden. Wählen Sie den entsprechenden Bluetooth-Gerätenamen aus, um die Ohrhörer zu koppeln und zu verbinden (siehe Abbildung 6).

**Abbildung 6:** Verbinden der Ohrhörer über Bluetooth.

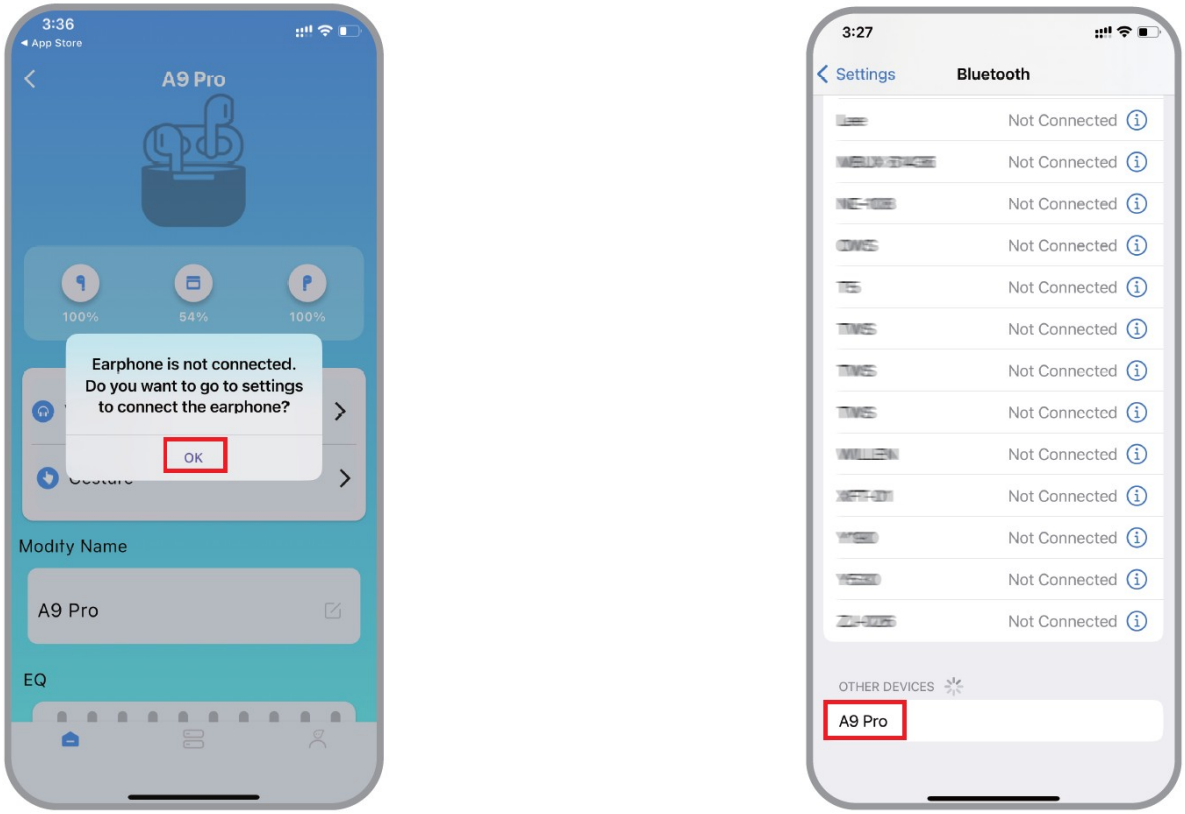

5. **Verwendung der Übersetzungsfunktion**

Die Übersetzungsfunktionen werden über die App AI EarLink und das kompatible Ladeetui aufgerufen. Stellen Sie vor der Nutzung der unterstützten Funktionen sicher, dass das Ladeetui mit der App verbunden ist und die Ohrhörer mit Ihrem Smartphone gekoppelt sind.

Die verfügbaren Übersetzungsoptionen finden Sie in der App-Oberfläche. Befolgen Sie die Anweisungen auf dem Bildschirm.

---

**SICHERHEITSHINWEISE**

- Lesen Sie diese Anleitung vor der Verwendung des Produkts sorgfältig durch und bewahren Sie sie zum späteren Nachschlagen auf.
- Verwenden Sie das Produkt nur wie in dieser Anleitung beschrieben.
- Halten Sie das Produkt von Wasser, übermäßiger Feuchtigkeit und extremen Temperaturen fern.
- Zerlegen oder verändern Sie das Produkt nicht und versuchen Sie nicht, es selbst zu reparieren.
- Verwenden Sie das Produkt nicht weiter, wenn die Ohrhörer, das Ladeetui oder das Ladekabel beschädigt sind.
- Verwenden Sie eine kompatible Stromquelle und ein kompatibles Ladekabel.
- Bewahren Sie das Produkt und sein Zubehör außerhalb der Reichweite kleiner Kinder auf. Kleinteile können eine Erstickungsgefahr darstellen.
- Schützen Sie das Produkt vor Stößen und übermäßigem Druck.
- Der Hersteller behält sich das Recht vor, das Produkt und diese Anleitung ohne vorherige Ankündigung zu aktualisieren.
- Schäden durch unsachgemäße Verwendung oder Nichtbeachtung der Anweisungen sind möglicherweise nicht von der Garantie abgedeckt; es gelten die jeweiligen Garantiebedingungen und Verbraucherschutzgesetze.

---

**HINWEISE ZUM RECYCLING UND ZUR ENTSORGUNG:**

Dieses Label bedeutet, dass das Produkt nicht wie üblicher Haushaltsmüll in der gesamten EU entsorgt werden darf. Um mögliche Schäden an der Umwelt oder der menschlichen Gesundheit durch unkontrollierte Abfallentsorgung zu verhindern. Recyceln Sie verantwortungsbewusst, um die nachhaltige Nutzung von Materialressourcen zu fördern. Wenn Sie ein gebrauchtes Gerät zurückgeben möchten, verwenden Sie das Abgabesystem oder wenden Sie sich an den Händler, bei dem Sie das Produkt gekauft haben. Der Händler kann das Produkt umweltfreundlich recyceln.

CE

Eine Erklärung des Herstellers, dass das Produkt den Anforderungen der geltenden EU-Richtlinien entspricht.